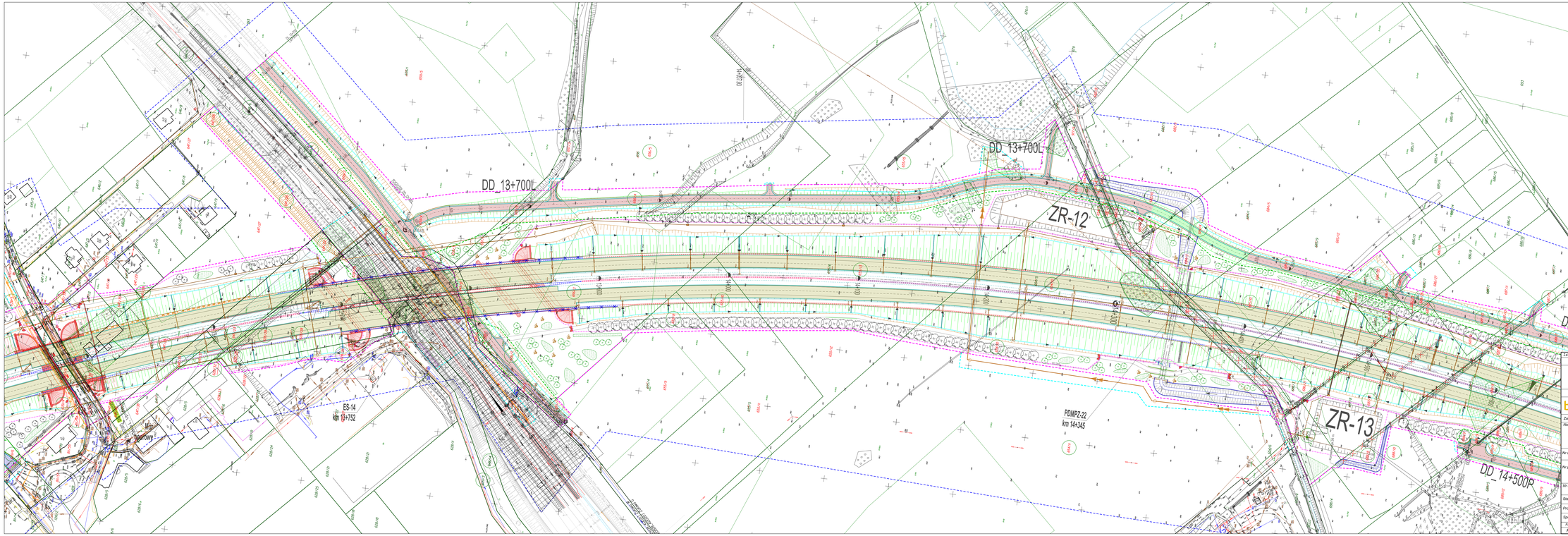


| Uzgodnienia międzybranżowe | | |
|---|---|---|
| Branża | Imię i nazwisko | Podpis |
| Drogowa | mgr inż. Łukasz Wójna | |
| Mostowa | mgr inż. Marcin Krasiński | |
| Elektroenergetyczna | mgr inż. Michał Sajenko | |
| Teletechniczna | mgr inż. Michał Wielka | |
| Sanitarna | mgr inż. Piotr Kühnel | |
| Hydrotechniczna | inż. Andrzej Chudziak | |
| Architektoniczna | mgr inż. arch. Marta Jastrzębska-Milewska | |
| Geotechniczna | mgr inż. Piotr Kokoliśiewicz | |

Za zgodność z oryginałem mapy do celów projektowych.

Zabrania się powielania rysunku oraz usuwania tabeli znamionowej rysunku (prawo autorskie) bez zgody właściciela dokumentacji

INWESTOR:

GDDKiA

Generalna Dyrekcja Dróg Krajowych i Autostrad
Oddział w Gdańsku
ul. Subisława 5, 80-354 Gdańsk

WYKONAWCA:

budimex

BUDIMEX S.A.
ul. Siedmiogrodzka 9
01-204 Warszawa

BIURO PROJEKTOWE:

TRANSPROJEKT GDAŃSKI sp. z o.o.
ul. Zabytkowa 2, 80-253 Gdańsk

Zamierzenie budowlane:

Nazwa i adres obiektu budowlanego:

„Budowa Obwodnicy Metropolii Trójmiejskiej, zadanie 1:
węzeł Chwaszczyno (bez węzła) - węzeł Żukowo (bez węzła)"

woj. pomorskie, pow. kartuski, gm. Żukowo

| | | |
|---|---|---|
| Nr umowy: 002/2DBG/2021 | Stadium: Projekt Budowlany<br>Projekt Zagospodarowania Terenu | Data: grudzień 2021 |
| Nr projektu: 01.321.2021 | | Skala: 1:1000 |
| Nr tomu: I/2 | Tytuł rysunku: Plan zagospodarowania terenu | |

| Stanowisko: | Imię i nazwisko: | Nr uprawnień: | Specjalność: | Podpis: |
|---|---|---|---|---|
| Projektant: | mgr inż. Łukasz Wójna | POM/0277/POOD/13 | Drogowa | |
| Sprawdzający: | mgr inż. Joanna Bała - Żółtowska | POM/0135/POOD/05 | Drogowa | |

| Faza | Element | Tom | Obiekt/Branża | Numer obiektu | Rys./Ark. | Kilometr | Rewizja | Biuro |
|---|---|---|---|---|---|---|---|---|
| PB | PZT | 0102 | - | 000 | 0213 | 13+500 | B0 | TG |